



14380
атаф.

ПРАВИТЕЛЬСТВО МОСКОВСКОЙ ОБЛАСТИ
МИНИСТЕРСТВО СТРОИТЕЛЬНОГО КОМПЛЕКСА МОСКОВСКОЙ ОБЛАСТИ

Кому: Обществу с ограниченной
ответственностью «Инвест Проект МСК»
127254, г. Москва, Огородный проезд, д. 5, стр. 7

РАЗРЕШЕНИЕ
на ввод объекта в эксплуатацию

Дата «29» декабря 2015г.

№ RU50-36-3598-2015

I. Министерство строительного комплекса Московской области

(наименование уполномоченного федерального органа исполнительной власти, или

органа исполнительной власти субъекта Российской Федерации, или органа местного самоуправления,

осуществляющих выдачу разрешения на ввод объекта в эксплуатацию, Государственная корпорация по атомной энергии
"Росатом")

в соответствии со статьей 55 Градостроительного кодекса Российской Федерации разрешает ввод в эксплуатацию **построенного**, реконструированного объекта капитального строительства; линейного объекта; объекта капитального строительства, входящего в состав линейного объекта; завершенного работами по сохранению объекта культурного наследия, при которых затрагивались конструктивные и другие характеристики надежности и безопасности объекта, **«17-ти этажный 115 квартирный жилой дом со встроенно-пристроенными помещениями административного назначения»**

(наименование объекта (этапа) капитального строительства в соответствии с проектной документацией, кадастровый номер объекта)

расположенного по адресу:

Московская область, г. Щелково, между ул. Центральная, Иванова, Первомайская и руч. Поныри в микрорайоне № 14 (№2 по ГП)

(адрес объекта капитального строительства в соответствии с государственным адресным

реестром с указанием реквизитов документов о присвоении, об изменении адреса)

на земельном участке (земельных участках) с кадастровым номером: **50:14:0050422:189**

строительный адрес: **Московская область, г. Щелково, между ул. Центральная, Иванова, Первомайская и руч. Поныри в микрорайоне № 14 (№2 по ГП)**

В отношении объекта капитального строительства выдано **разрешение на строительство, RU50510105-5/2014, дата выдачи 21.01.2014г.**, орган, выдавший разрешение на строительство Администрация городского поселения Щёлково Щёлковского муниципального района Московской области.

II. Сведения об объекте капитального строительства

Наименование показателя	Единица измерения	По проекту	Фактически
1. Общие показатели вводимого в эксплуатацию объекта			
Строительный объем – всего	куб. м	34630,00	36089,00
в том числе надземной части	куб. м	-	-
Общая площадь	кв. м	8615,98	9160,80
Площадь нежилых помещений	кв. м	-	-
Площадь встроенно-пристроенных помещений	кв. м	202,00	203,10
Количество зданий, сооружений	шт.	1	1
2. Объекты непромышленного назначения			
2.1. Нежилые объекты (объекты здравоохранения, образования, культуры, отдыха, спорта и т.д.)			
Количество мест	-	-	-
Количество помещений	-	-	-
Вместимость	-	-	-
Количество этажей	шт.	-	-
в том числе подземных	шт.	-	-
Сети и системы инженерно-технического обеспечения	-	-	-
Лифты	шт.	-	-
Эскалаторы	шт.	-	-
Инвалидные подъемники	шт.	-	-
Инвалидные подъемники	шт.	-	-
Материалы фундаментов	-	-	-
Материалы стен	-	-	-
Материалы перекрытий	-	-	-
Материалы кровли	-	-	-
Иные показатели	-	-	-
Площадь застройки	кв.м.	-	-
2.2. Объекты жилищного фонда			
Общая площадь жилых помещений (за исключением балконов, лоджий, веранд и террас)	кв. м	-	6911,80
Общая площадь нежилых	кв. м	-	-

помещений, в том числе площадь общего имущества в многоквартирном доме			
Количество этажей	шт.	19	19
в том числе подземных		1	1
Количество секций	секций	1	1
Количество квартир/общая площадь, всего	шт./кв. м	115/6876,00	115/7112,80
в том числе:			
1-комнатные	шт./кв. м	-	49/2206,50
2-комнатные	шт./кв. м	-	50/3357,60
3-комнатные	шт./кв. м	-	16/1548,70
4-комнатные	шт./кв. м	-	-
более чем 4-комнатные	шт./кв. м	-	-
Общая площадь жилых помещений (с учетом балконов, лоджий, веранд и террас)	кв. м	6876,00	7112,80
Сети и системы инженерно-технического обеспечения	-	-	-
Лифты	шт.	-	-
Эскалаторы	шт.	-	-
Инвалидные подъемники	шт.	-	-
Материалы фундаментов	-	-	ж/б монолитная плита
Материалы стен	-	-	облицовочный кирпич, утеплитель ROCWOOL, газосиликатный блок
Материалы перекрытий	-	-	ж/б плита, ПСБС-25
Материалы кровли	-	-	керамзитовый гравий, плиты ПСБС, унифлекс
Иные показатели	-	-	-

3. Объекты производственного назначения

Наименование объекта капитального строительства в соответствии с проектной документацией:

Тип объекта	-	-	-
Мощность	-	-	-
Производительность	-	-	-
Сети и системы инженерно-технического обеспечения	-	-	-
Лифты	-	-	-
Эскалаторы	шт.	-	-

Инвалидные подъемники	шт.	-	-
Материалы фундаментов	-	-	-
Материалы стен	-	-	-
Материалы перекрытий	-	-	-
Материалы кровли	-	-	-
Иные показатели	-	-	-
4. Линейные объекты			
Категория (класс)	-	-	-
Протяженность	-	-	-
Мощность (пропускная способность, грузооборот, интенсивность движения)	-	-	-
Диаметры и количество трубопроводов, характеристики материалов труб	-	-	-
Тип (КЛ, ВЛ, КВЛ), уровень напряжения линий электропередачи	-	-	-
Перечень конструктивных элементов, оказывающих влияние на безопасность	-	-	-
Иные показатели	-	-	-
5. Соответствие требованиям энергетической эффективности и требованиям оснащенности приборами учета используемых энергетических ресурсов			
Класс энергоэффективности здания	-	-	-
Удельный расход тепловой энергии на 1 кв. м площади	кВт•ч/м ²	-	-
Материалы утепления наружных ограждающих конструкций	-	-	-
Заполнение световых проемов	-	-	-

Разрешение на ввод объекта в эксплуатацию недействительно без технического плана от **05.11.2015г.**, подготовленного кадастровым инженером – **Суриной Людмилой Викторовной**, квалификационный аттестат №71-12-302.

Заместитель министра
строительного комплекса
Московской области



Е.В. Соколова

«29» декабря 2015г.
м.п.

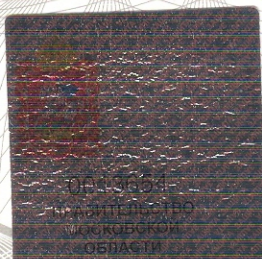

Министерство строительного комплекса
Московской области
Московская область, г. Красногорск,
бульвар Строителей, д. 4, корп. 1

ВЕД. СПЕЦИАЛИСТ 29.12.2018г.

Должность: БЕЛЬКОВ А.Ю. Дата: 
Подпись

